



Raiffeisen Obbligazionario Europa dell'Est

Obbligazioni dell'Europa orientale nella regione di convergenza UE | Febbraio 2026

* Raiffeisen Capital Management is the umbrella brand for Raiffeisen Kapitalanlage GmbH

Mitglied der



Signatory of:



Signatory of:

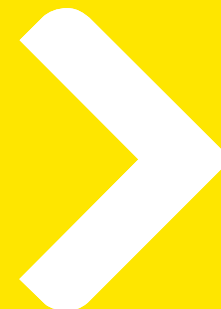

Questa presentazione è riservata alla clientela professionale o ai consulenti e ne è vietata la diffusione ai clienti retail.

I prospetti informativi e i documenti contenenti le Informazioni chiave per gli investitori (KIID) dei fondi presentati sono disponibili in lingua inglese o, nel caso del KIID, in italiano sul sito www.rcm-international.com/it

I nostri servizi – Common Understanding

I nostri fondi comuni d'investimento aperti e i nostri fondi istituzionali sono dei portafogli che noi gestiamo in base alla nostra filosofia d'investimento, ai nostri collaudati processi d'investimento e alla nostra attuale visione di mercato.

Lei è un investitore con l'esperienza, la conoscenza e il know-how per effettuare le sue proprie decisioni d'investimento e per valutare in modo adeguato i rischi a ciò associati.

Le nostre dichiarazioni sui mercati dei capitali e sui nostri fondi non sono basati su di un'analisi dei suoi particolari bisogni d'investimento e quindi non possono servire da servizio personalizzato di consulenza d'investimento.

La prego di contattarci qualora desideri ricevere una consulenza finanziaria personalizzata relativamente alle transazioni in titoli.

➤ Raiffeisen Obbligazionario Europa dell'Est

- **Società**
- Performance e Analisi
- Processo d'investimento
- Profilo di rischio e Disclaimer



Centro finanziario nel cuore dell'Europa

Situato nel cuore d'Europa, Raiffeisen Capital Management è un asset manager al centro dell'Europa orientale e occidentale.



Sedi in

Austria: Vienna, Salisburgo
Italia: Milano
Croazia: Zagabria



Centri di competenza del Gruppo in

Albania, Bosnia-Erzegovina, Croazia, Repubblica Ceca, Ungheria, Romania, Serbia, Slovacchia



Mercati

Austria, Albania, Paesi baltici, Bosnia-Erzegovina,



Croazia, Repubblica Ceca, Francia, Germania, Ungheria, Italia, Liechtenstein, Lussemburgo,



Montenegro, Romania, Serbia, Slovacchia, Slovenia, Spagna, Svizzera, Bulgaria, Polonia, etc.

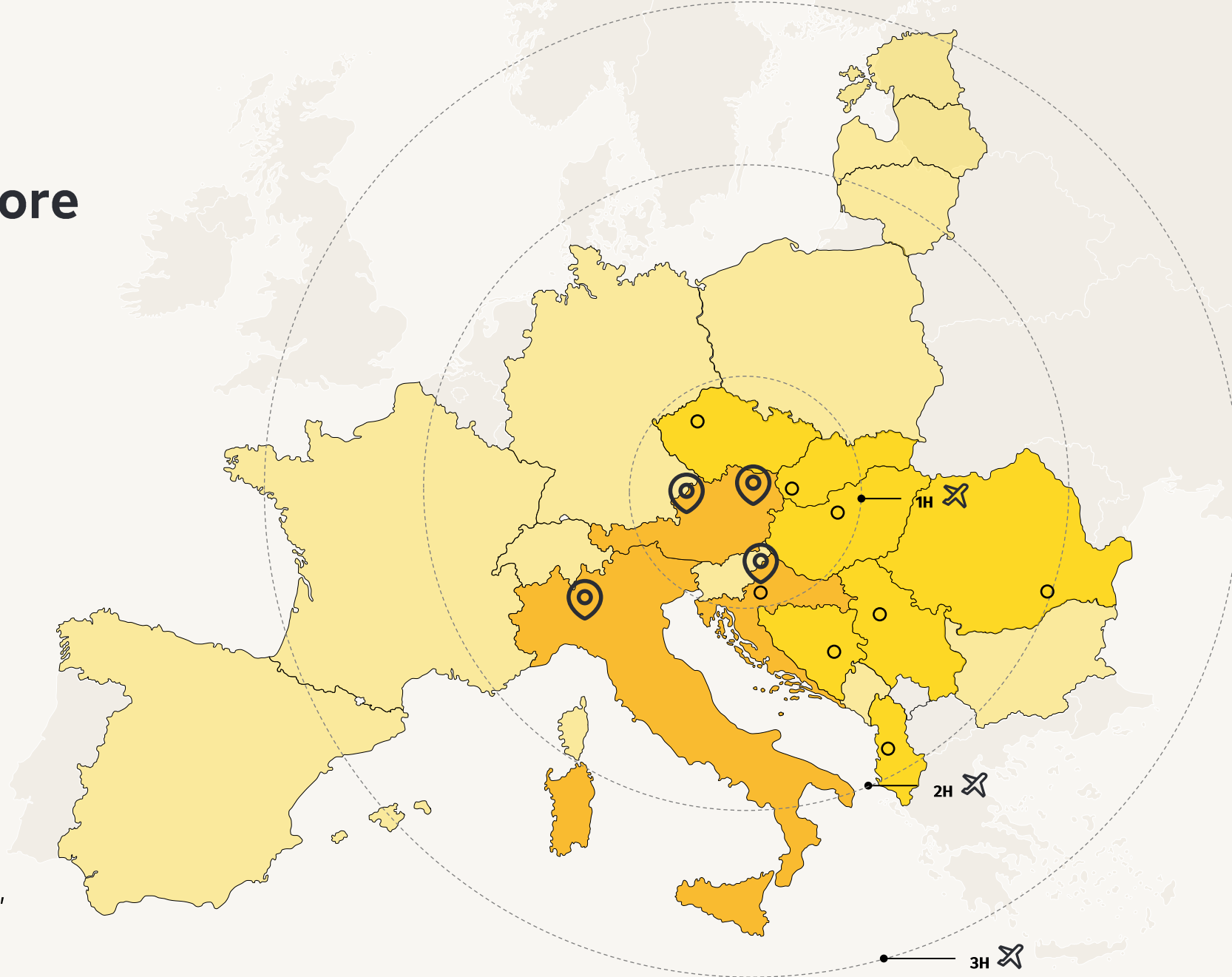

Chi siamo



#1 in Austria e uno dei **principali gestori patrimoniali** dell'Europa centrale e orientale – **40° anniversario**



Patrimonio gestito: **45 miliardi di euro*** in Austria, 65 miliardi di euro nel gruppo; I nostri fondi sono disponibili in più di 20 mercati.



324 dipendenti, **di cui 69 nella gestione di fondi e 56 nelle vendite** per clienti privati e istituzionali



Competenze chiave in tutte le classi di attività con particolare **attenzione ai rendimenti sostenibili**



Attualmente, **18 fondi comuni di investimento** su 79 si trovano **nel 1° quartile** in un confronto globale per la performance a 5 anni



#1 nel risparmio di fondi in Austria; circa **921 mila** piani di risparmio in Austria e nei mercati dell'Europa dell'Est



Clienti aziendali internazionali, banche, gestori patrimoniali, fondi pensione, family office e fondazioni ci affidano oltre 24 miliardi di euro di fondi istituzionali.

Fonte: Raiffeisen KAG, calcoli propri, dati al 30 settembre 2025;

*AUM dei fondi immobiliari: 678 milioni di euro, patrimonio di gestione patrimoniale incl. Idee d'investimento: 1, 237 milioni di euro

© 2025 Raiffeisen Kapitalanlage-Gesellschaft m.b.H.



(s.) Amministratore delegato, CEO: Hannes CIZEK

Area di responsabilità: Institutional Business, Retail Business Austria, Operations and Finance, Risk Management, Internal Audit, Compliance, ecc.

Karin KUNRATH (Chief Investment Officer)

Barbara GRAF-BÜCHL (Managing Director di Raiffeisen Immobilien KAG)

(c.) Amministratore delegato: Michal KUSTRA

Area di responsabilità: Centro di competenza / CEE, Italia, Fund Service

(d.) Amministratore delegato: Dieter AIGNER

Area di responsabilità: Gestione dei fondi
Investimenti e Responsabilità Aziendale, Legale e Fiscale

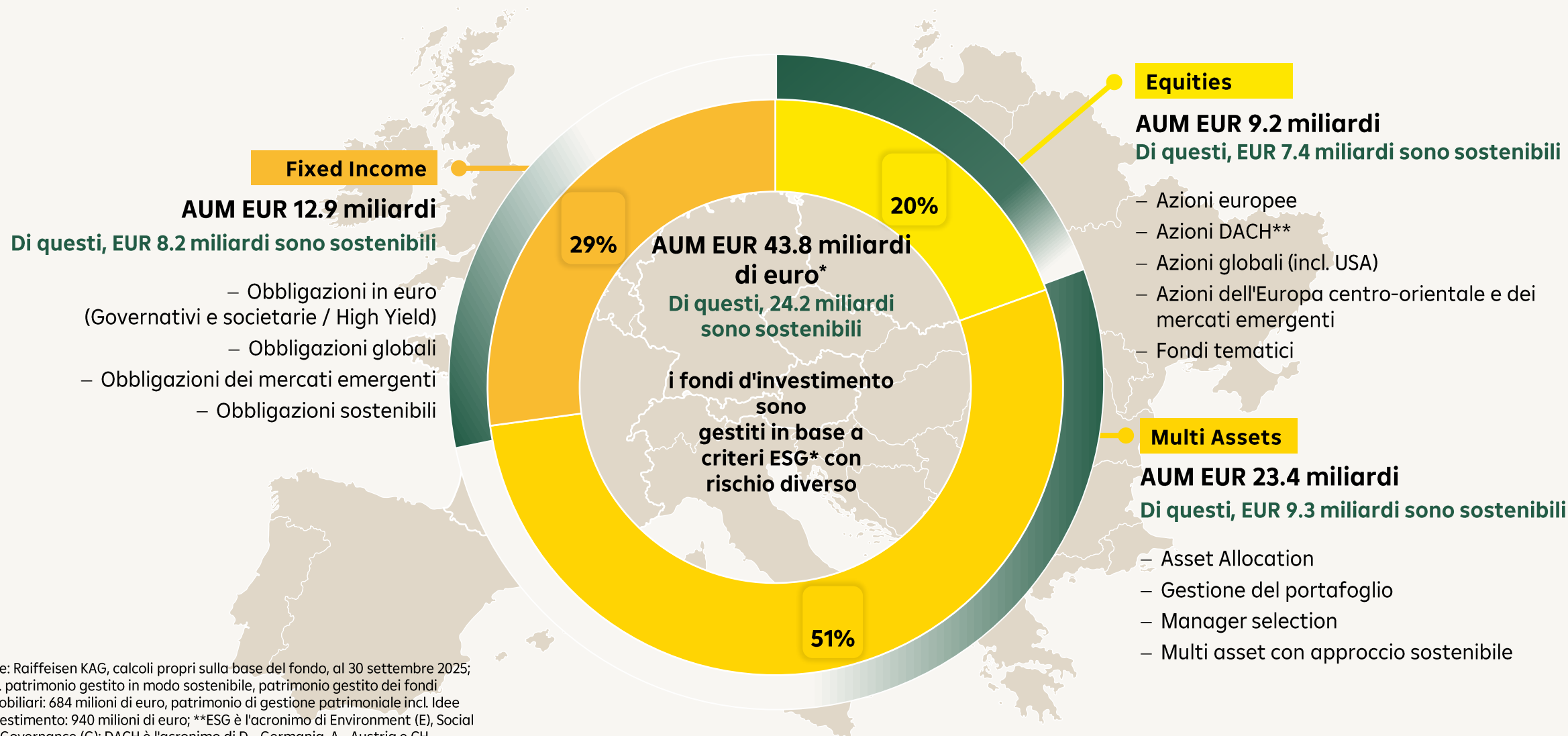

Fonte: Raiffeisen KAG, calcoli propri sulla base del fondo, al 30 settembre 2025;
*incl. patrimonio gestito in modo sostenibile, patrimonio gestito dei fondi immobiliari: 684 milioni di euro, patrimonio di gestione patrimoniale incl. Idee d'investimento: 940 milioni di euro; **ESG è l'acronimo di Environment (E), Social (S) e Governance (G); DACH è l'acronimo di D - Germania, A - Austria e CH - Svizzera



MD (CSIO)
Dieter Aigner
32/18



Responsabile di Corporate
Responsibility
Wolfgang Pinner
37/23



Ufficio Sostenibilità
Wolfgang Pinner
37/23

6 specialisti e analisti
Ø 19 anni di esperienza nel settore
Ø 8 anni di esperienza in materia di
sostenibilità



Gestione del prodotto
Sabine Macha
25/12

9 Gestori di prodotti/investimenti
Ø 30 anni di esperienza nel settore
Ø 12 anni di esperienza in materia di
sostenibilità



Reddito fisso
Georg Nitzlader
30/11

15 professionisti dell'investimento
Ø 25 anni di esperienza nel settore
Ø 8 anni di esperienza in materia di
sostenibilità



Mercati emergenti
Angelika Millendorfer
38/8

14 professionisti dell'investimento
Ø 25 anni di esperienza nel settore
Ø 7 anni di esperienza in materia di
sostenibilità



Azioni Mercati sviluppati
Günther Schmitt
24/11

11 professionisti degli investimenti Ø 20
anni di esperienza nel settore
Ø 10 anni di esperienza in materia di
sostenibilità



Multi Assets
Kurt Schappelwein
26/11

25 professionisti dell'investimento
Ø 22 anni di esperienza nel settore
Ø 7 anni di esperienza in materia di
sostenibilità

Energia
Hannes Loacker
23/11



Infrastrutture
Stefan Grünwald
25/7



Commodities
Gregor Holec
27/14



Tecnologia
Leopold Quell
26/8



Economia Circolare
Thomas Bichler
23/9



Salute, Nutrizione e Benessere
Lydia Reich
25/9



Mobilità
Jürgen Maier
19/9



Ulteriore **ZUKUNFTS-THEMEN:**
Architettura di sicurezza
interdisciplinare

...



Gestione dei
ZUKUNFTS-THEMEN
Stefan Grünwald

**Esperienza nel settore/competenza in materia di
sostenibilità [anni]**

Fonte: Raiffeisen KAG, gennaio 2025

Investimenti responsabili

1985

Raiffeisen KAG;
Lancio fondo Raiffeisen per l'ambiente (chiuso dopo pochi anni)

2002

Lancio di Raiffeisen Azionario Etico (Iniziativa degli investitori, ora Raiffeisen Azionario Sostenibile)

2007

Fondatore della Raiffeisen Iniziativa per il Clima (ora Raiffeisen Iniziativa Sostenibile)

2009

Partecipazione attiva nel Forum degli Investimenti Sostenibili (FNG)

2013

Firmatari PRI - Istituzione del Dipartimento Investimenti Sostenibili e Responsabili

2015

Certificazione Eco Label austriaca
Firma del Montreal Carbon Pledge

2016

Ricevuto il marchio FNG per il Forum per la Finanza Sostenibile

2018

Miglioramento della consapevolezza SRI attraverso eventi www.investment-zukunft.at e pubblicazioni

2018 - 2023

Trasformazione della gamma di prodotti verso la sostenibilità

2021

Iniziativa per focalizzare l'attenzione sulla ricerca interna sulla sostenibilità; Impostazione di **ZUKUNFTS-THEMEN**

2022

Sottoscrizione della Net Zero Asset Managers initiative

2025

71+

Professionisti dell'investimento con competenze ESG

Circa € 25 miliardi

Fondi d'investimento gestiti secondo criteri ESG

> 55%

AUM sostenibile, **Numero 1** in fondi d'investimento sostenibili in Austria

17

Fondi con etichetta FNG "3 stelle"

7

Fondi con il marchio austriaco di qualità ecologica

846 / 491

846 attività di coinvolgimento e **491** diritti di voto esercitati nell'anno 2023

Fonte: Raiffeisen KAG, al 30 settembre 2025; 1 Chiuso dopo pochi anni; 2 Consulenza da parte di un comitato consultivo scientifico; 3 Per quanto riguarda i prodotti d'investimento gestiti secondo criteri ESG, Raiffeisen KAG è il leader indiscusso del mercato austriaco con una quota di mercato del 39,1%. © rfu Mag. Reinhard Friesenbichler Unternehmensberatung; dati al 31.12.2022; FNG: Forum Nachhaltige Geldanlagen

© 2025 Raiffeisen Kapitalanlage-Gesellschaft m.b.H.

➤ Raiffeisen Obbligazionario Europa dell'Est

- Società
- **Performance e Analisi**
- Processo d'investimento
- Profilo di rischio e Disclaimer





Commento del Gestore del fondo

Anche nel mese di ottobre le obbligazioni CEE hanno mostrato un andamento positivo e hanno registrato un aumento. Il clima di mercato è rimasto favorevole, ancora una volta grazie principalmente all'aumento dei prezzi delle obbligazioni. Sul fronte valutario, lo zloty e la lira si sono rafforzati, mentre le altre valute sono rimaste pressoché invariate. L'incontro tra Trump e Zelensky non ha portato a progressi significativi, di conseguenza gli Stati Uniti hanno sanzionato il settore petrolifero russo.

Le ponderazioni di Polonia e Repubblica Ceca sono state ridotte in ottobre, mentre quella dell'Ungheria è stata leggermente aumentata. La sensibilità ai tassi d'interesse del fondo è stata ulteriormente aumentata.

L'attraente livello dei tassi d'interesse nell'Europa centro-orientale e la prospettiva di un abbassamento dei tassi nel corso dell'anno sostengono le prospettive positive. Nel contesto dei mercati emergenti, l'Europa orientale dovrebbe continuare a beneficiare di un euro più forte rispetto al dollaro USA. Una soluzione alla guerra in Ucraina darebbe ulteriore slancio, ma non è prevista nell'immediato. (24.10.2025)

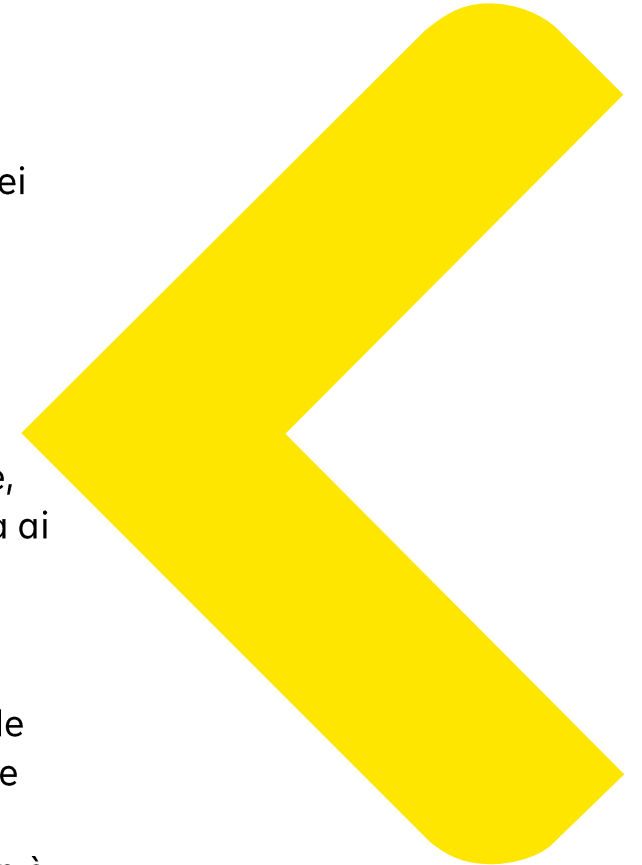

Informazioni chiave

Struttura giuridica	– Fondo comune di investimento OICVM, aperto, domiciliato in Austria, liquidità ad ogni giorno di attività bancaria austriaca (soggetto a sospensione per circostanze eccezionali)				
Data di lancio & ISIN	3 Maggio 2000 / AT0000740659 (La classe di azioni più vecchia disponibile)				
Universo d’investimento*	<ul style="list-style-type: none">– Obbligazioni di emittenti dell'Europa orientale in valute dell'Europa orientale– Minimo 50% di titoli di Stato– Rischio di cambio nelle valute dell'Europa orientale fino al 100%– Nessuna restrizione di rating				
Volume del Fondo	EUR 58.66 milioni (30 gennaio 2026)				
Classi e Commissioni di Gestione	Istituzionale	EUR	0.48% p.a.	AT0000A0EYA2	Ad accumulazione
	Retail	EUR	0.96% p.a.	AT0000740667	Ad accumulazione
SFDR	Art. 6				
Paesi in cui è registrato	AT, CZ, FR, DE, HU, IT, SK, SI, ES, CH				

Il regolamento del fondo Raiffeisen Obbligazionario Europa dell’Est è stato approvato dalla FMA. Le obbligazioni Raiffeisen dell'Europa orientale possono investire più del 35% del volume del fondo in titoli/strumenti del mercato monetario dei seguenti emittenti: Polonia, Turchia, Ungheria.

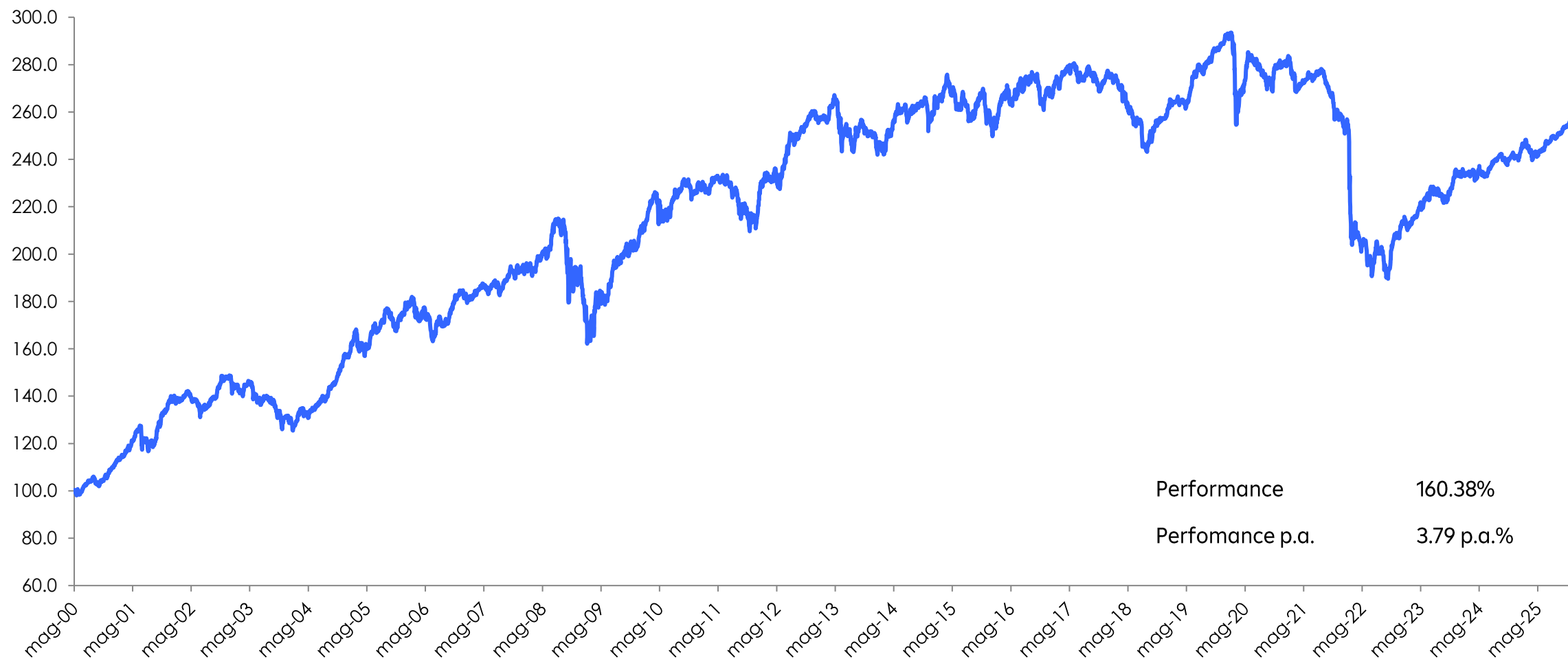

Fonte: Raiffeisen KAG, calcoli interni, 15 maggio 2000 – 30 gennaio 2026, rendimento totale netto indicizzato

La performance viene calcolata dalla Raiffeisen KAG sulla base dei prezzi dei fondi calcolati secondo il metodo OeKB. Nel calcolo della performance non vengono presi in considerazione i costi individuali, come le commissioni di transazione, le commissioni di sottoscrizione (max. 0%), le commissioni di rimborso (max. 0%), le commissioni per il deposito dell'investitore, così come le imposte, ed eventuali commissioni applicate dal collocatore. Se questi costi fossero presi in considerazione, avrebbero come effetto una diminuzione della performance. I risultati ottenuti in passato non sono un indicatore affidabile degli sviluppi futuri. Nota per gli investitori con una valuta nazionale diversa dalla valuta del fondo: si prega di notare che il rendimento potrebbe aumentare o diminuire a seguito di fluttuazioni valutarie.

Cifre chiave

Ø duration (years, to maturity)	4.96
Ø coupon (% p.a.)	5.46
Ø residual term to maturity (years)	6.10
Ø yield (% p.a., to maturity)	6.22
Ø credit spread (to maturity)	69.31
Average rating*	a

Vorremmo sottolineare che queste cifre sono indicative e non sono un indicatore affidabile per le prestazioni future.

Ripartizione per rating*

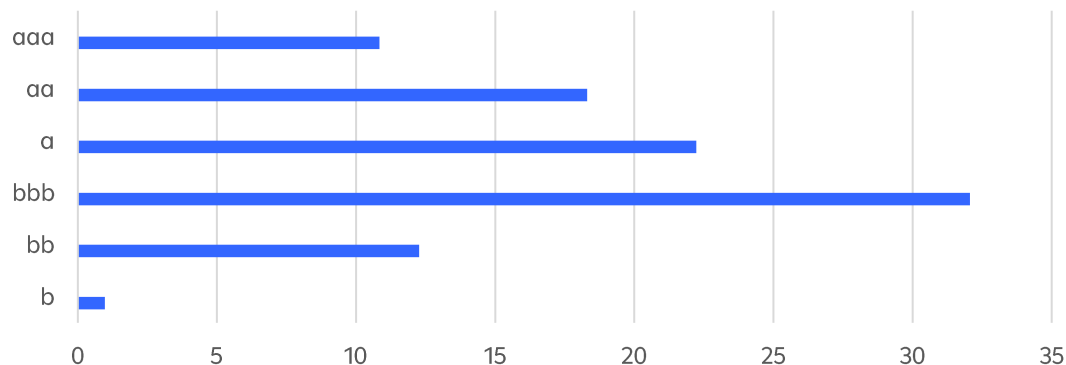

Fonte: Raiffeisen KAG, calcoli interni, 30 gennaio 2026

*Il rating è calcolato secondo una logica proprietaria di Raiffeisen KAG.

Vorremmo sottolineare che tutte le analisi strutturali riguardano esclusivamente quei fondi del mercato dei capitali per i quali è possibile una revisione/analisi dei singoli titoli.

Emittenti

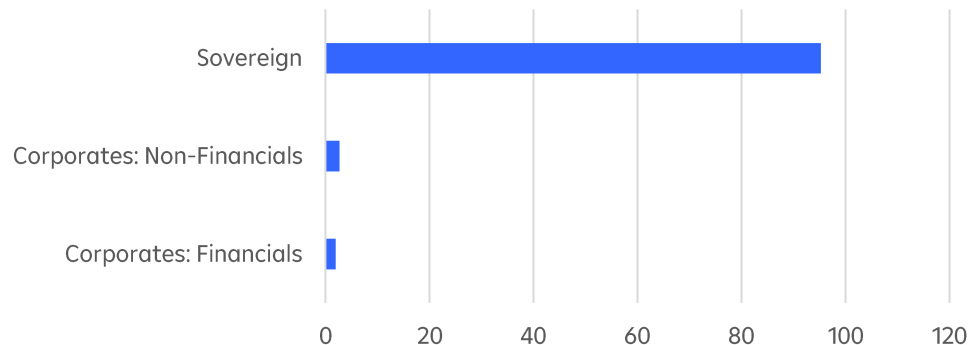

Esposizione valutaria (top 5)

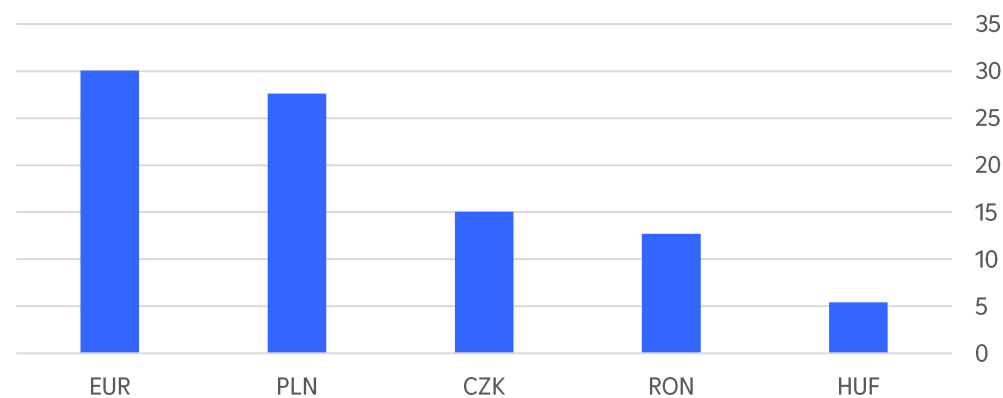

Ripartizione per settori

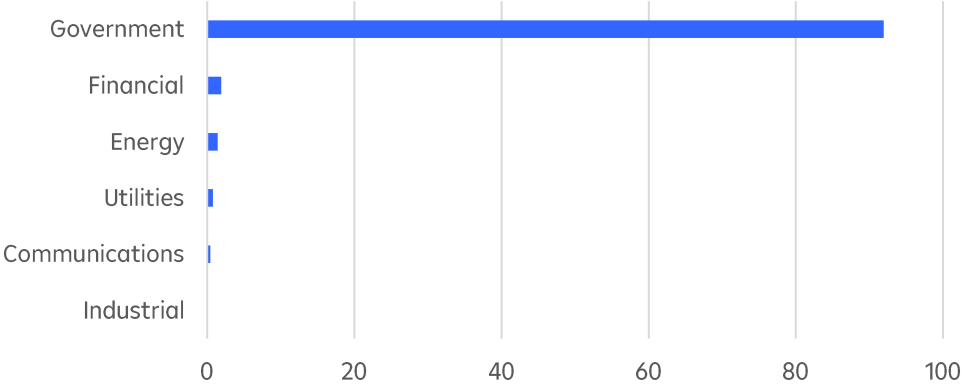

Ripartizione per Paesi

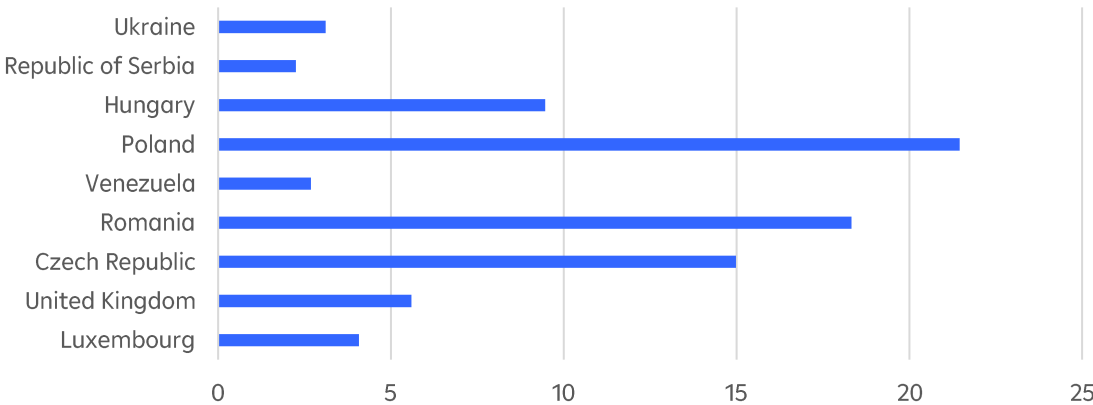

Posizioni Top 10 titoli obbligazionari

	Ponderazione
POLAND GOVERNMENT BOND POLGB 5 10/25/34	6.17
POLAND GOVERNMENT BOND POLGB 1 3/4 04/25/32	5.34
ROMANIA GOVERNMENT BOND ROMGB 7.35 04/28/31	4.98
POLAND GOVERNMENT BOND POLGB 4 1/2 07/25/30	4.18
POLAND GOVERNMENT BOND POLGB 2 3/4 10/25/29	3.91
EUROPEAN BK RECON & DEV EBRD 0.87 03/04/26	3.86
ROMANIA GOVERNMENT BOND ROMGB 5 02/12/29	3.41
CZECH REPUBLIC CZGB 2 10/13/33	3.03
ROMANIA GOVERNMENT BOND ROMGB 4 3/4 10/11/34	2.84
CZECH REPUBLIC CZGB 2 1/2 08/25/28	2.84

Struttura a scadenza

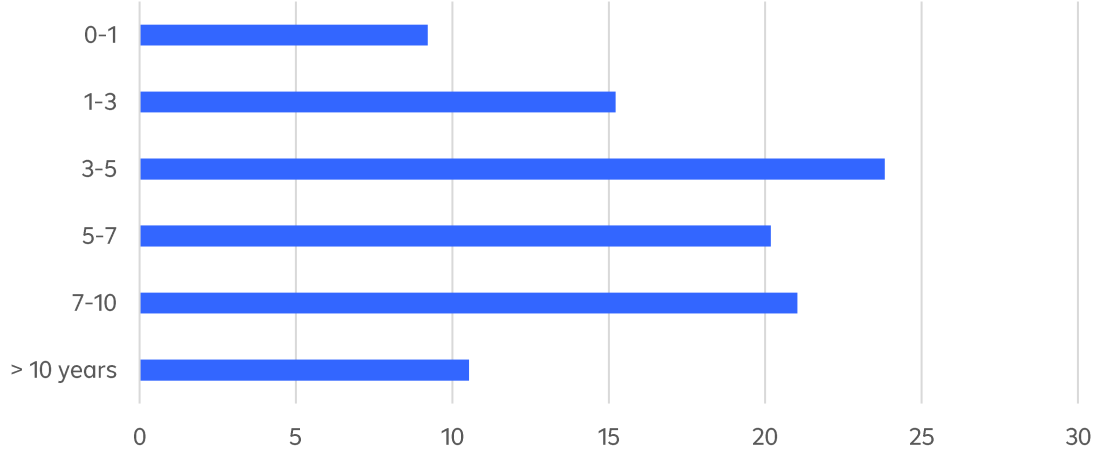

Fonte: Raiffeisen KAG, calcoli interni, 30 gennaio 2026
Vorremmo sottolineare che tutte le analisi strutturali riguardano esclusivamente quei fondi del mercato dei capitali per i quali è possibile una revisione/analisi dei singoli titoli.



➤ Raiffeisen Obbligazionario Europa dell'Est

- Società
- Performance e Analisi
- **Processo d'investimento**
- Profilo di rischio e Disclaimer



Perché investire nel Raiffeisen Obbligazionario Europa dell'Est?

› **Mercati attraenti**

- Attractive yields and spreads
- Favorable economic conditions

› **Esperienza pluriennale**

- Gestione obbligazionaria dal 1985
- Investiamo in obbligazioni europee emergent dal 1996

› **Processo d'investimento**

- Combinazione di tendenze top-down a lungo termine con valutazioni fondamentali bottom-up dei paesi

› **Team di gestione**

- 6 esperti in investimenti
- Supportato dalla grande rete Raiffeisen con presenza locale



Image: iStockphoto.com



Perché investire nel Raiffeisen Obbligazionario Europa dell'Est?

- Dopo gli shock di crescita, la CEE tornerà nuovamente alla crescita potenziale e continuerà a sovraperformare l'Eurozona.
- Ben integrato nella catena di approvvigionamento dell'Europa occidentale. È probabile che la CEE tragga vantaggio dal tema del nearshoring e del de-risking.
- I paesi dell'Europa centrale e orientale sono importatori di materie prime, con una minore esposizione alla Cina o agli Stati Uniti rispetto ad altre regioni dei mercati emergenti.
- Situazione di partenza favorevole dei bilanci pubblici e del debito pubblico
- I fondi strutturali dell'UE e il Recovery Fund sono molto positivi per la crescita e i finanziamenti esterni.
- Le valute vengono scambiate più contro EUR che con USD (esclusa la Turchia).
- La regione offre un interessante mix di paesi stabili e di paesi con premi di rischio interessanti.

Fonte: Bloomberg Finance L.P., IMF WEO aprile 2025, Raiffeisen KAG

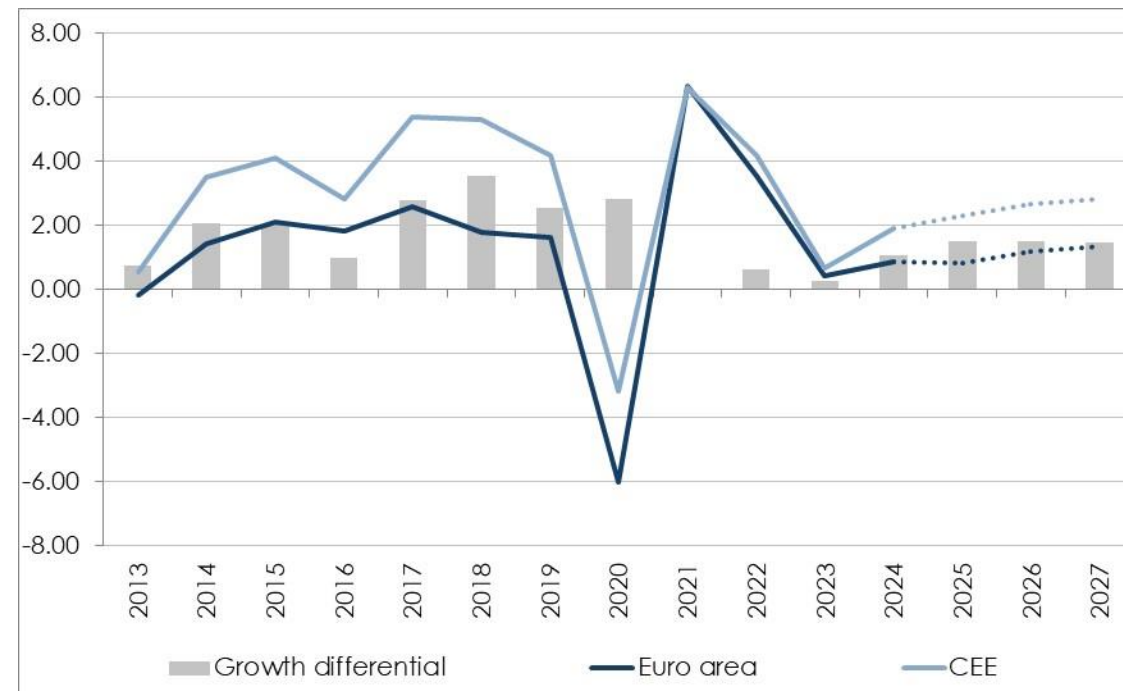

Perché investire nell'Europa dell'Est?

Dopo lo shock energetico, miglioramento dei saldi delle partite correnti, debito pubblico stabile

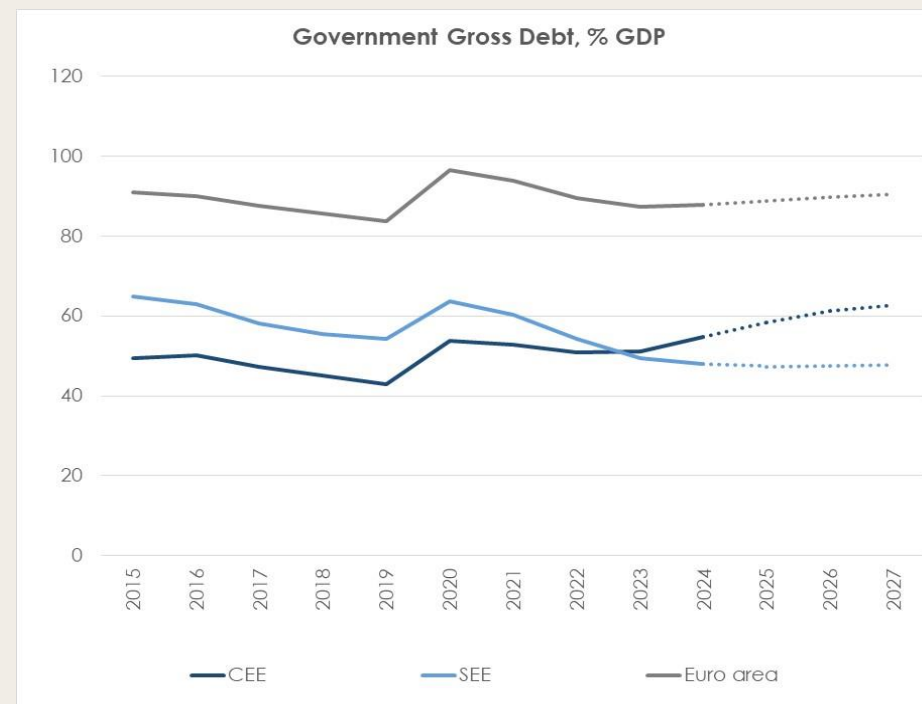
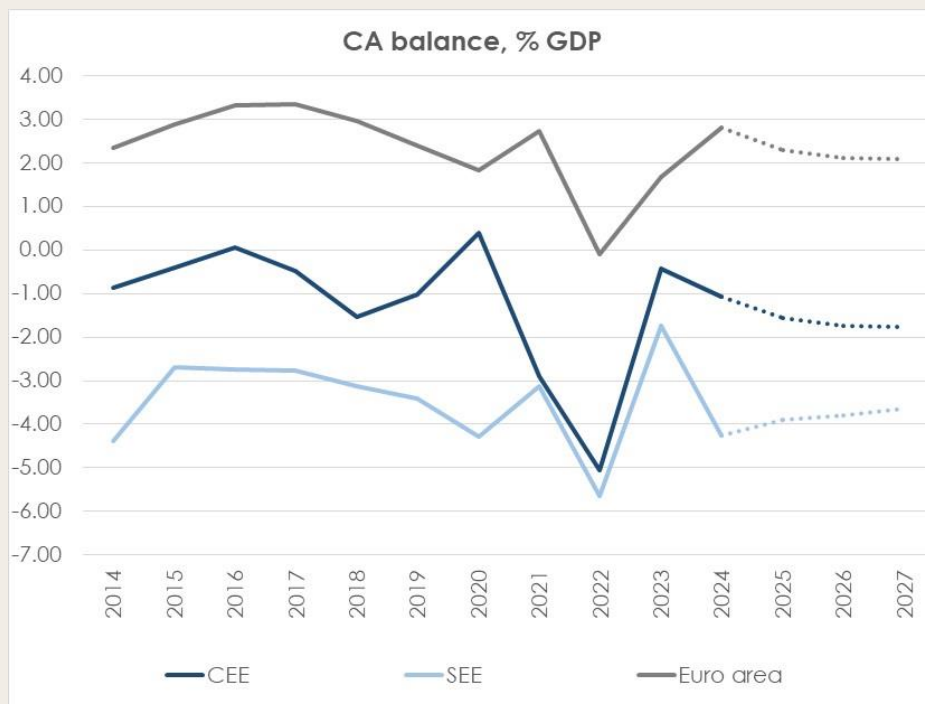

Perché investire nell'Europa dell'Est?

Rendimenti obbligazionari locali

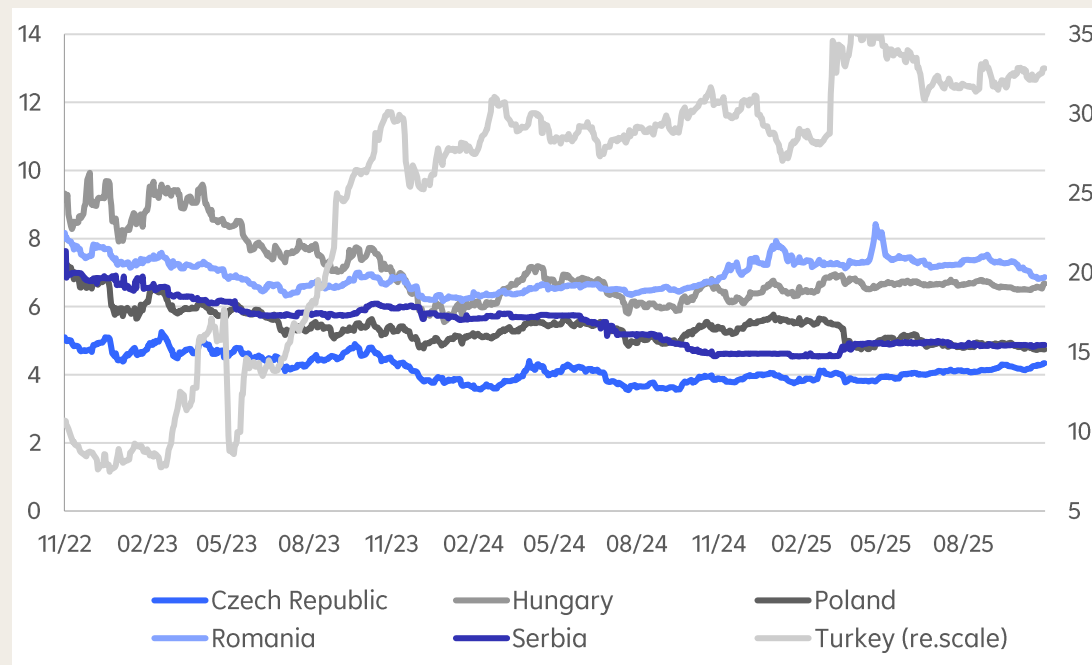

Valute locali

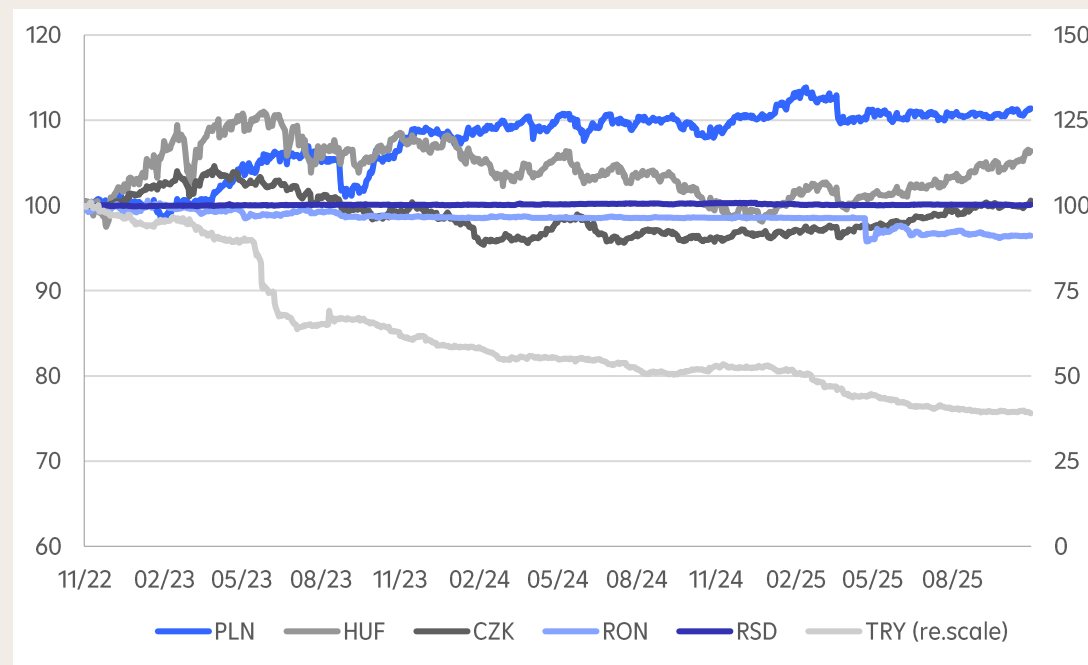

Fonte: Bloomberg Finance L.P., Raiffeisen KAG, a novembre 2025, lo sviluppo delle divise CEE rispetto all'EUR è stato normalizzato a 100

Perché investire nell'Europa dell'Est?

Eurobond spread, EUR

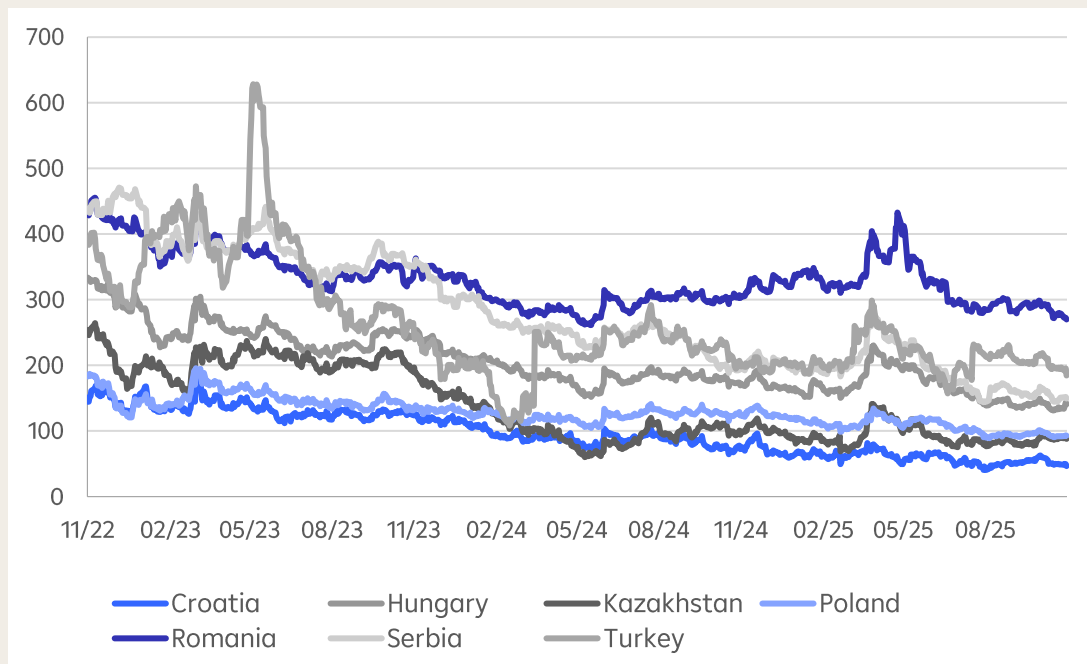

Spread Eurobond, USD

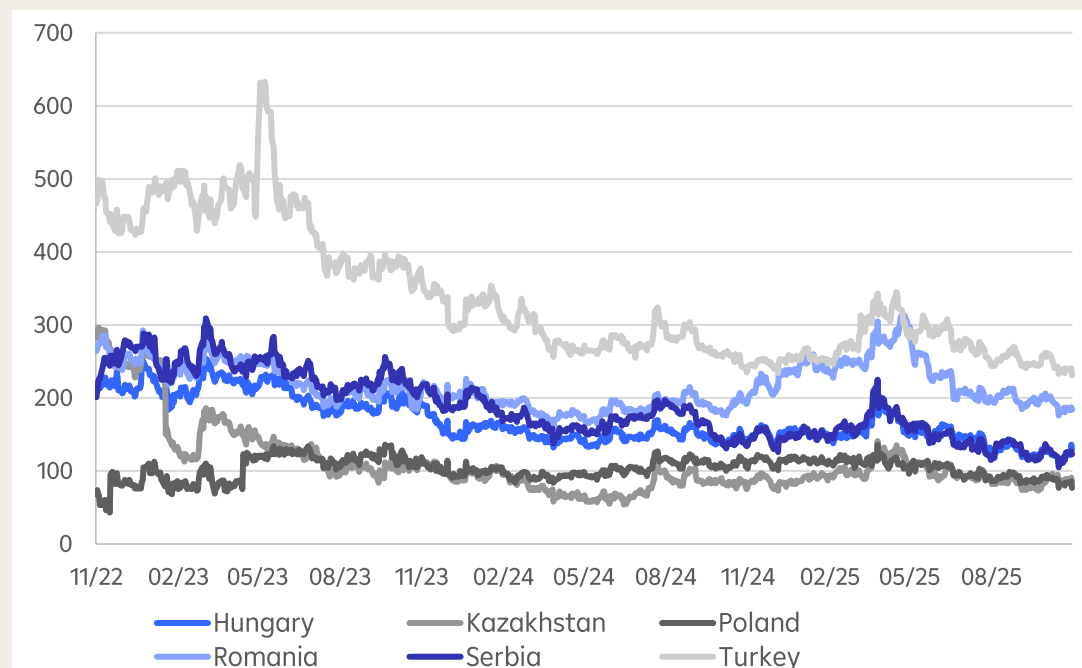

Processo d'investimento





Processo d'investimento

Paesi dei mercati emergenti

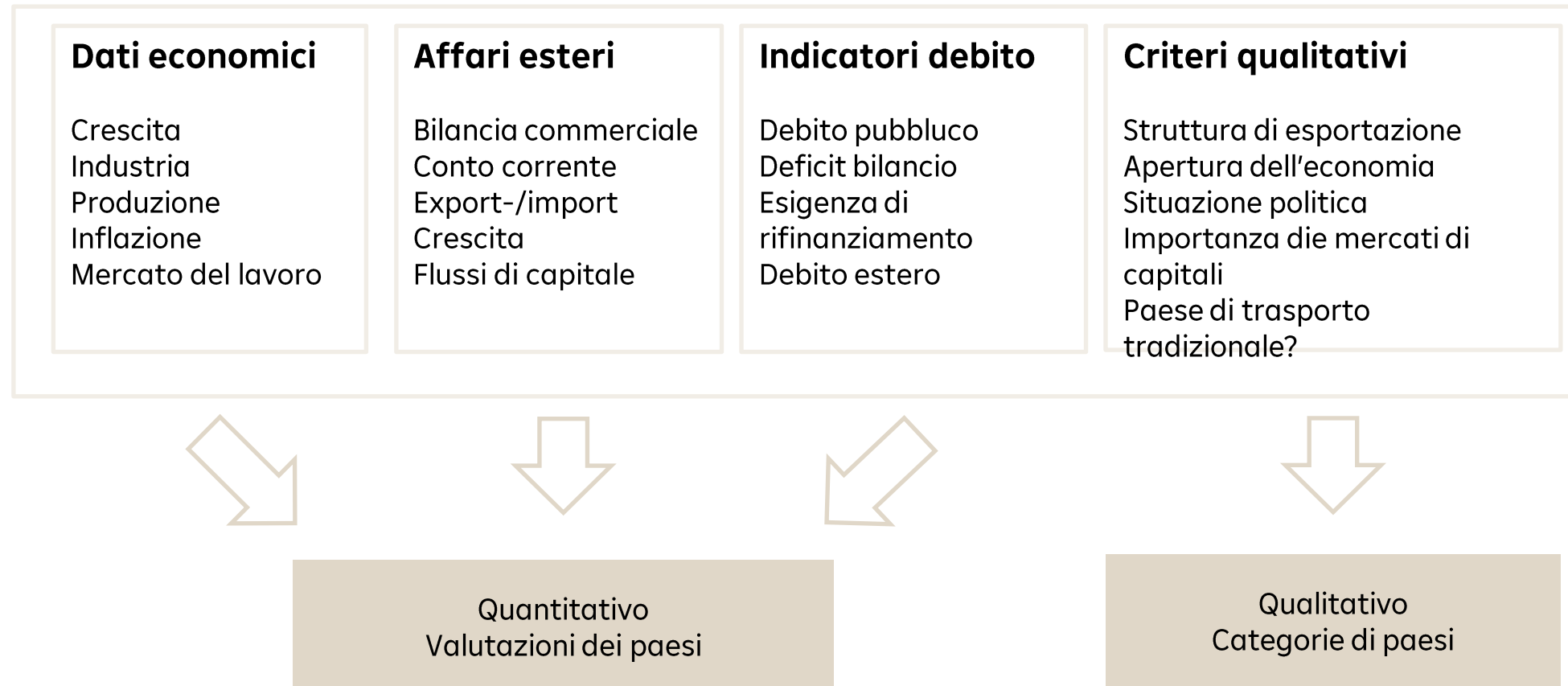

➤ Raiffeisen Obbligazionario Europa dell'Est

- Società
- Performance e Analisi
- Processo d'investimento
- **Profilo di rischio e Disclaimer**

Bild: iStockphoto.com

© 2025 Raiffeisen Kapitalanlage-Gesellschaft m.b.H.



Risk profile

Per il fondo Raiffeisen Obbligazionario dell'Est Europa valgono in particolare i seguenti rischi:

Gli investimenti in fondi sono soggetti al rischio di fluttuazioni dei corsi e di perdite di capitale. Il regolamento del fondo Raiffeisen Eastern European Bonds è stato approvato dalla FMA. Le obbligazioni Raiffeisen dell'Europa orientale possono investire più del 35% del volume del fondo in titoli/strumenti del mercato monetario dei seguenti emittenti: Polonia, Turchia, Ungheria.

Il fondo è gestito attivamente con riferimento a un benchmark. Tale riferimento a un indice di riferimento non limita l'ambito di azione della gestione del fondo.

Avviso per gli investitori le cui valute nazionali differiscono dalla valuta del fondo (EUR): Desideriamo sottolineare che il rendimento può aumentare o diminuire a causa delle fluttuazioni valutarie.

Le versioni in lingua tedesca dei prospetti pubblicati e le informazioni per gli investitori ai sensi del §21 della legge austriaca sui gestori di fondi di investimento alternativi (Alternative Investmentfonds Manager-Gesetz, AIFMG), nonché i documenti informativi chiave per i fondi di Raiffeisen Kapitalanlage-Gesellschaft m.b.H., possono essere scaricati dalla sezione "Prezzi e documenti" del sito web www.rcm.at (per alcuni fondi, i documenti contenenti le informazioni chiave possono essere disponibili anche in inglese). In alternativa, se le unità sono distribuite al di fuori dell'Austria, questi documenti possono anche essere scaricati dalla sezione "Prezzi e documenti" del sito web www.rcminternational.com in inglese o nella lingua del proprio paese. Una sintesi dei diritti degli investitori in tedesco e inglese è disponibile al seguente link: <https://www.rcm.at/corporategovernance>. Si prega di

notare che Raiffeisen Kapitalanlage-Gesellschaft m.b.H. ha il diritto di annullare le disposizioni adottate per la distribuzione dei certificati di quote del fondo in altri Stati membri diversi dal paese di domicilio del fondo.

- › Rischio mercato
- › Rischio di fluttuazione dei tassi
- › Rischio di rendimenti bassi o negativi
- › Rischio di credito e rischio emittente
- › Fulfillment o rischio di controparte
- › Rischio liquidità
- › Rischio di cambio e rischio valuta
- › Rischio di custodia
- › Rischio di cluster/concentrazione
- › Rischio performance
- › Rischio inflazione
- › Rischio di capitale
- › Rischio di modifica di altre condizioni quadro (normativa fiscale)
- › Rischio di valutazione
- › Rischio di paese o di trasferimento
- › Rischio di sospensione del rimborso
- › Rischio operativo
- › Rischio in caso di strumenti derivati
- › Rischio di prestito titoli
- › Rischio per le attività depositate come garanzia (rischio di garanzia)
- › Rischi associati alle obbligazioni subordinate



Redatto da

Raiffeisen Kapitalanlage GmbH | Central Processes

Mooslackengasse 12 | 1190 Wien

t | +43 1 711 70-0

f | +43 1 711 70-761092

w | www.rcm.at oder

w | www.rcm-international.com

Raiffeisen Capital Management

è il marchio di rnehmen:

Raiffeisen Kapitalanlage GmbH

Raiffeisen Immobilien Kapitalanlage GmbH

Disclaimer I

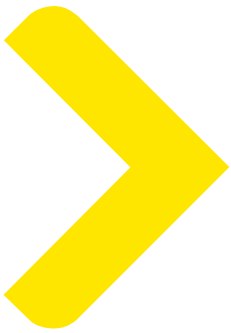

Il presente documento è stato redatto e redatto da Raiffeisen Kapitalanlage-Gesellschaft m.b.H., Vienna, Austria ("Raiffeisen Capital Management" o "Raiffeisen KAG"). Nonostante un'accurata ricerca, le informazioni in esso contenute sono solo a scopo informativo non vincolante, si basano sul livello di conoscenza delle persone incaricate della preparazione al momento della preparazione e possono essere modificate da Raiffeisen LAMal in qualsiasi momento senza ulteriore avviso. È esclusa qualsiasi responsabilità di Raiffeisen KAG in relazione al presente documento o alla presentazione verbale ad esso basata, in particolare per quanto riguarda l'attualità, la correttezza o la completezza delle informazioni o delle fonti di informazione fornite o delle previsioni in esso contenute. Allo stesso modo, le previsioni o le simulazioni di performance passate contenute nel presente documento non costituiscono un indicatore affidabile delle performance future. Inoltre, si avvisano gli investitori con una valuta nazionale diversa dalla valuta del fondo o dalla valuta del portafoglio che il rendimento può aumentare o diminuire a causa delle fluttuazioni valutarie.

Il contenuto del presente documento non costituisce un'offerta, una raccomandazione di acquisto o vendita o un'analisi degli investimenti. In particolare, non intendono sostituire la consulenza individuale in materia di investimenti o di altro tipo. Se siete interessati a un prodotto specifico, saremo lieti di fornirvi il prospetto o le informazioni per gli investitori ai sensi del § 21 AIFMG per informazioni prima di qualsiasi acquisto. Qualsiasi investimento specifico dovrebbe essere effettuato solo dopo una consultazione e la discussione o la revisione del prospetto o delle informazioni per gli investitori ai sensi della sezione 21 dei GEFIA. Si sottolinea espressamente che le transazioni in titoli comportano talvolta rischi elevati e che il trattamento fiscale dipende dalle circostanze personali e può essere soggetto a modifiche future.

La performance dei fondi d'investimento è calcolata da Raiffeisen KAG o da Raiffeisen Immobilien Kapitalanlage GmbH sulla base dei prezzi dei fondi pubblicati secondo il metodo OeKB. Nel calcolo della performance, non vengono presi in considerazione i singoli costi come le commissioni di transazione, la commissione di ingresso (massimo 0%), lo sconto di rimborso (massimo 0%), le commissioni di custodia degli investitori e le imposte. Se presi in considerazione, questi avrebbero un effetto riducente sulle prestazioni. L'importo massimo del premio di emissione o di eventuali sconti di rimborso è indicato nel documento informativo per la clientela

(Key Investor Information Document) o nel prospetto semplificato (Real Estate Investment Fund). La performance dei portafogli è calcolata da Raiffeisen KAG sulla base di un rendimento ponderato nel tempo (TWR) o ponderato in base al capitale (Money-Weighted Return, MWR) [si vedano le informazioni esatte nella sezione di presentazione] sulla base dei tassi di cambio e di cambio o dei prezzi di mercato più noti o dei sistemi informativi sui valori mobiliari. La performance passata non è un indicatore affidabile della performance futura di un fondo d'investimento o di un portafoglio. Performance in percentuale (escluse le spese) tenendo conto del reinvestimento della distribuzione.

I prospetti pubblicati e le informazioni per gli investitori ai sensi del § 21 dell'AIFMG, nonché i documenti contenenti le informazioni chiave dei fondi di Raiffeisen Kapitalanlage-Gesellschaft m.b.H. sono disponibili alla www.rcm.at voce "Corsi e documenti" in tedesco (per alcuni fondi, i documenti contenenti le informazioni chiave sono disponibili anche in inglese) o, in caso di distribuzione di azioni all'estero, alla www.rcm-international.com voce "Prezzi e documenti" in inglese (se applicabile, in inglese) alla voce "Prezzi e documenti". tedesco) o nella loro lingua nazionale. Una sintesi dei diritti dell'investitore è disponibile in tedesco e inglese al seguente link: <https://www.rcm.at/corporategovernance>. Si prega di notare che Raiffeisen Kapitalanlage-Gesellschaft m.b.H. può revocare le disposizioni per la distribuzione di quote di fondi al di fuori del paese di residenza del fondo, l'Austria.

La riproduzione di informazioni o dati, in particolare l'utilizzo di testi, parti di testi o immagini di questo documento, richiede il previo consenso di Raiffeisen KAG.

Disclaimer Versione: 01/2023

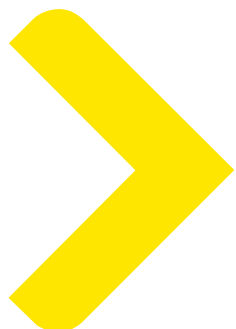

Questa presentazione è stata elaborata da Raiffeisen Kapitalanlage-Gesellschaft m.b.H, succursale italiana, con sede in Via Gaspare Gozzi 1, 20129 Milano ("Raiffeisen KAG").

Il contenuto della presentazione - ivi inclusi commenti e analisi sui mercati, ovvero informazioni su asset allocation tattica (anche su portafogli multimanager composti da fondi gestiti dalla Raiffeisen Kapitalanlage G.m.b.H. e da OICR terzi autorizzati in Italia) eventualmente riportati nella stessa - ha finalità meramente informative e non costituisce, o deve essere interpretato come, un'offerta o un invito all'acquisto di strumenti finanziari, una consulenza in materia di investimenti o altra forma di raccomandazione circa l'adeguatezza degli strumenti finanziari in esso descritti alle specifiche esigenze degli investitori. Si evidenzia in ogni caso che i rendimenti passati non sono indicativi di quelli futuri.

Sebbene la presentazione sia stata predisposta con la massima cura e attenzione, la Raiffeisen KAG non offre alcuna garanzia in merito al suo contenuto e declina ogni responsabilità per le eventuali perdite che dovessero derivare dall'utilizzo, anche parziale, delle informazioni in essa riportate. Si raccomanda in ogni caso di richiedere una

consulenza professionale specifica, anche di natura fiscale e legale, per valutare l'adeguatezza degli strumenti finanziari alla situazione personale e patrimoniale dell'investitore.

Prima di effettuare un investimento nei fondi gestiti dalla Raiffeisen Kapitalanlage-Gesellschaft m.b.H e per una analisi dettagliata delle caratteristiche, dei rischi e degli oneri connessi all'investimento si prega di leggere attentamente il prospetto, comprensivo del regolamento di gestione, e il KIID (Informazioni chiave per gli investitori) nonché l'ultima relazione annuale e semestrale dei fondi disponibili gratuitamente sul sito www.rcm-international.com/it.

Disclaimer

Morningstar

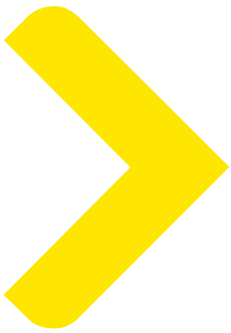

© 2023 Morningstar. Tutti i diritti riservati. Le informazioni, i dati, le analisi e le opinioni ("Informazioni") contenute nel presente documento: (1) includono le informazioni proprietarie di Morningstar e dei relativi fornitori di contenuti; (2) non possono essere copiate o ridistribuite salvo specifica autorizzazione in merito; (3) non costituiscono consulenza per l'investimento; (4) sono fornite a scopi esclusivamente informativi; (5) non se ne garantisce completezza, accuratezza o tempestività; e (6) possono essere ricavate da dati sui fondi pubblicati in varie date. Morningstar non si assume la responsabilità per alcuna decisione commerciale, danno o altre perdite correlate alle Informazioni o al loro uso. Si prega di verificare tutte le Informazioni prima di utilizzarle e di non assumere alcuna decisione di investimento se non su consiglio di un consulente finanziario professionale. Le performance del passato non costituiscono garanzia di risultati futuri. Il valore e il reddito derivanti da investimenti possono fare registrare variazioni positive o negative.

MSCI –

"Certain information ©2023 MSCI ESG Research LLC. Reproduced by permission".

"Although Raiffeisen Capital Management information providers, including without limitation, MSCI ESG Research LLC and its affiliates (the "ESG Parties"), obtain information (the "Information") from sources they consider reliable, none of the ESG Parties warrants or guarantees the originality, accuracy and/or completeness, of any data herein and expressly disclaim all express or implied warranties, including those of merchantability and fitness for a particular purpose. The Information may only be used for your internal use, may not be reproduced or re-disseminated in any form and may not be used as a basis for, or a component of, any financial instruments or products or indices. Further, none of the Information can in and of itself be used to determine which securities to buy or sell or when to buy or sell them. None of the ESG Parties shall have any liability for any errors or omissions in connection with any data herein, or any liability for any direct, indirect, special, punitive, consequential or any other damages (including lost profits) even if notified of the possibility of such damages."

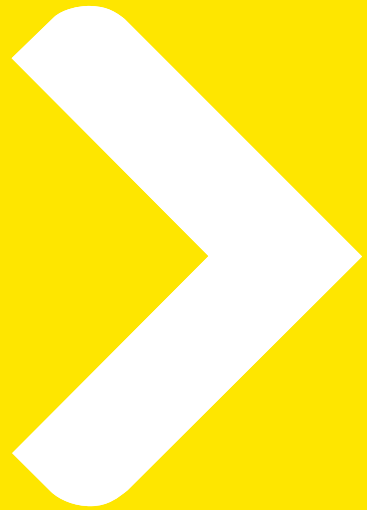

Let's

Make it happen

